

БАНКНОТА БАНКА РОССИИ НОМИНАЛОМ 100 РУБЛЕЙ ВЫПУСКА 2022 ГОДА

Лицевая сторона

МИКРОИЗОБРАЖЕНИЕ ПРИ УВЕЛИЧЕНИИ

Фрагмент изображения содержит мелкие графические элементы.

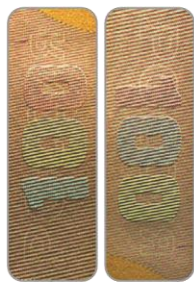

ЦВЕТОПЕРЕМЕННЫЙ ЭЛЕМЕНТ ПРИ НАКЛОНЕ

На однотонном поле при изменении угла зрения становится видимым число «100», каждая цифра которого имеет свою окраску. При повороте банкноты на 180° (без изменения угла зрения) окраска каждой цифры меняется.

ПОВЫШЕННЫЙ РЕЛЬЕФ ДЛЯ СЛАБОВИДЯЩИХ ЛЮДЕЙ НА ОЩУПЬ

Текст «БИЛЕТ БАНКА РОССИИ», штрихи по краям банкноты и число «100» имеют повышенный рельеф, воспринимаемый на ощупь.



ВОДЯНОЙ ЗНАК НА ПРОСВЕТ

Расположен на светлом поле в правой части банкноты (фрагмент Спасской башни Московского Кремля и число «100»). Многоцветный водяной знак выполнен с плавными переходами от светлых участков к темным, к нему примыкает высокосветлое число «100» с контрастными темными фрагментами.

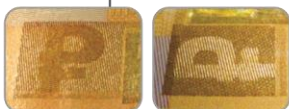

КИПП-ЭФФЕКТ ПРИ НАКЛОНЕ

При изменении угла зрения становится видимым символ рубля, который в зависимости от расположения банкноты выглядит темным на светлом фоне или светлым на темном фоне.

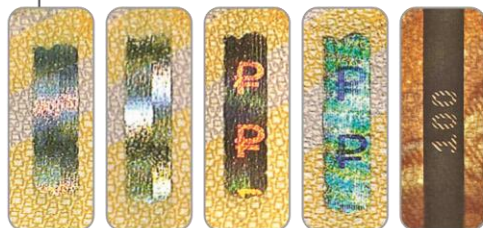

ЗАЩИТНАЯ НИТЬ ПРИ НАКЛОНЕ

При наклоне банкноты от себя/к себе на фрагментах защитной нити, выходящих на поверхность банкноты, наблюдается перемещение блестящих прямоугольных элементов вверх и вниз в противоположных направлениях относительно друг друга. Под острым углом наблюдения визуализируется цветное изображение символа рубля на радужном фоне.

ЗАЩИТНАЯ НИТЬ НА ПРОСВЕТ

Защитная нить имеет вид темной полосы со светлым повторяющимся числом «100».



МИКРОТЕКСТ ПРИ УВЕЛИЧЕНИИ

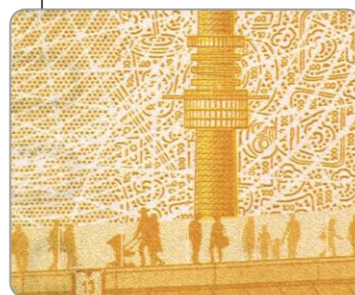

МИКРОИЗОБРАЖЕНИЕ ПРИ УВЕЛИЧЕНИИ

Фрагмент банкноты содержит мелкие графические элементы, включая изображения телевизионного оборудования и числа «100».



Банк России напоминает, что для надежного определения подлинности банкнот необходимо проверить не менее трех защитных признаков.

БАНКНОТА БАНКА РОССИИ НОМИНАЛОМ 100 РУБЛЕЙ ВЫПУСКА 2022 ГОДА

Оборотная сторона

МИКРОИЗОБРАЖЕНИЕ ПРИ УВЕЛИЧЕНИИ

Стилизованное изображение карты содержит надписи и мелкие графические элементы, включая изображения часовни, шлема и щита древнерусского воина, подковы, самовара, пряника, колосьев, числа «100».

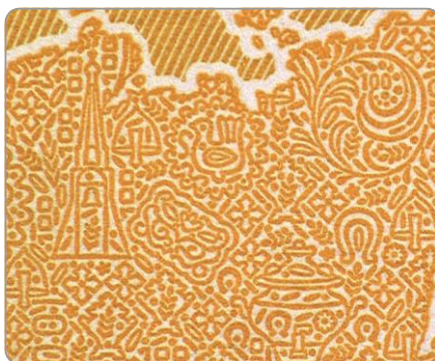

МИКРОИЗОБРАЖЕНИЕ ПРИ УВЕЛИЧЕНИИ

Поле вокруг числа «100» образовано микрошрифтовыми надписями.

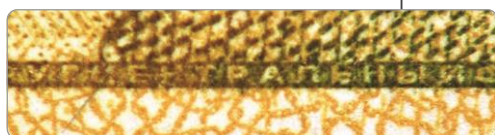

МИКРОТЕКСТ ПРИ УВЕЛИЧЕНИИ

Строка микротекста «ЦЕНТРАЛЬНЫЙ ФЕДЕРАЛЬНЫЙ ОКРУГ».

ПРИЗНАКИ ПОДЛИННОСТИ



Контролируемые на просвет



Контролируемые на ощупь



Контролируемые при изменении угла зрения



Контролируемые с использованием x8–x10 лупы



Более полная информация об оформлении и признаках подлинности банкнот Банка России размещена на сайте Банка России: www.cbr.ru

100 РУБЛЕЙ ВЫПУСКА 2022 ГОДА

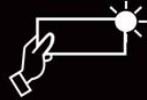

НА ПРОСВЕТ



НА ОЩУПЬ

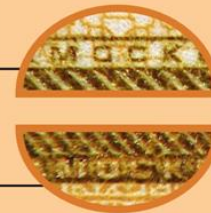
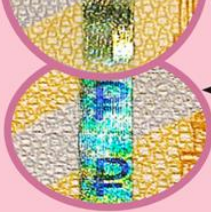
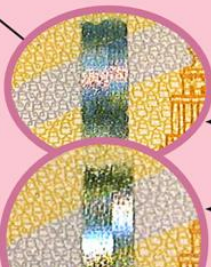
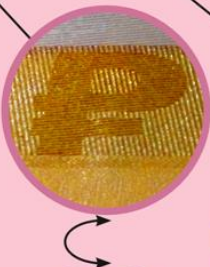
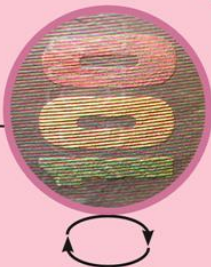
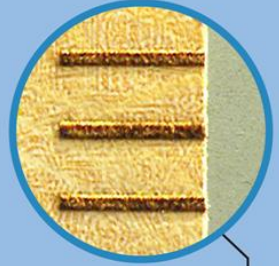
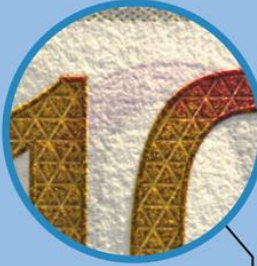
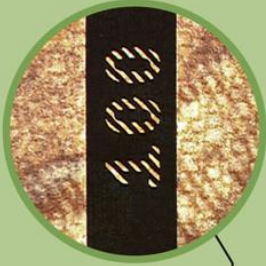

ПРИ
НАКЛОНЕ



ПРИ
УВЕЛИЧЕНИИ

Под воздействием ультрафиолетового излучения



ПРИ
НАКЛОНЕ



Основное изображение лицевой стороны – фрагментное изображение оборотной стороны – Спасской башни Московского Кремля с курантами. Ржевский мемориал Советскому Солдату.

Для надежного определения подлинности банкнот необходимо проверить не менее трех защитных признаков.

Подробная информация о защитных признаках банкнот Банка России размещена на сайте Банка России в сети Интернет по адресу www.cbr.ru



Банк России



100
РУБЛЕЙ

выпуска
2022года